Büros "Rosenau" in Kempten

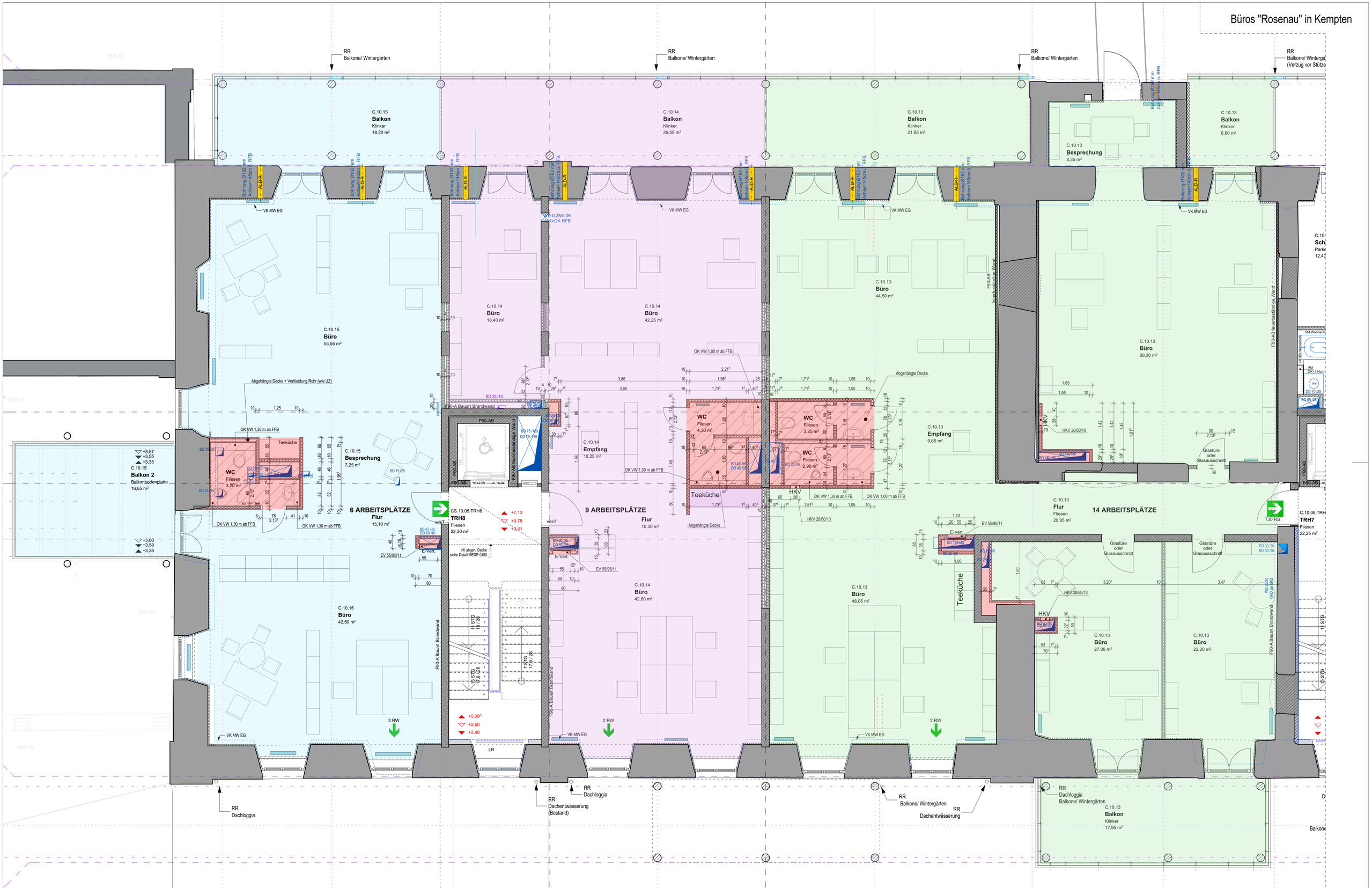

Gewerbeeinheiten 1.OG HAUS C M. 1:50

21.12.2018 Architekt Helmut Rapp Egg 95 1/5 88167 Röthenbach Tel.: 08384/8803-0 Fax: 08384/8803-1 www.architekt-rapp.de